

Weniger Aufwand und einfachere Abläufe mit der digitalen Schulanmeldung

Vollautomatisierter Prozess inkl.
Datenimport in ASV



Für eine direkte und flexible
Durchführung der Anmeldung

www.maiss-schulshop.de/schulanmeldung

Schulanmeldung ohne doppelte Datenerfassung

Die digitale Schulanmeldung des Maiß Verlags ermöglicht Grundschulen, die Schulanmeldung komplett digital durchzuführen und den gesamten Prozess zu automatisieren. Vom ersten Anschreiben an die Eltern bis zur fertigen Anmeldung vereinfacht das System alle anfallenden Schritte.

So funktioniert die digitale Schulanmeldung

Die Schulen lesen im Maiß Schul-Portal die Daten vom Einwohnermeldeamt ein. Es wird ein Serienbrief mit einem QR-Code erstellt, der einen Zugang zur personalisierten Schulanmeldung enthält.

Nach dem Aufrufen werden die Eltern online durch die relevanten Formulare geführt. Das System ermittelt auf Grund des Geburtsdatums im Hintergrund, welche Formulare verwendet werden müssen und zeigt den Eltern die entsprechenden Eingabemasken an.

Am Ende erhält die Schule auf digitalem Weg fertig ausgefüllte Anmeldungen und kann die Daten in ASV importieren. Es besteht zudem die Möglichkeit, die bekannten Merkblätter digital zur Verfügung zu stellen.

Schulanmeldung einfach, komfortabel und digital

Datenimport/Datenexport

Die doppelte Erfassung entfällt. Es ist keine händische Eingabe mehr erforderlich. Ein Import der Daten vom Einwohnermeldeamt bzw. eine Übernahme in ASV ist möglich.



Vermeidung von Eingabefehlern

Die Fehlerquote ist deutlich geringer als bei einer manuellen Dateneingabe. Einige Felder sind mit vordefinierten Werten belegt, die per Drop-Down-Menü ausgewählt werden können.



Reduzierung des Aufwands

Der Anmeldeprozess wird komplett digital abgewickelt und dadurch für die Schulverwaltung und die Eltern deutlich einfacher.



Konfigurierbare Abfrage

Durch einfaches Anklicken können für die Schule nicht relevante Abfrageblöcke im Online-Formular deaktiviert werden.



Mehr Flexibilität

Die Schulanmeldung kann unabhängig von Ort und Zeit durchgeführt werden. Ein persönliches Erscheinen der Eltern ist nicht zwingend erforderlich.



Weniger Papier

Der Papierbedarf wird deutlich reduziert, Formulare müssen nicht mehr bevorratet werden.



Welche Schritte deckt die digitale Schulanmeldung ab?

Vorbereitung der Schulanmeldung

- + Übernahme der Daten vom Einwohnermeldeamt, um die Eltern der zukünftigen Schülerinnen und Schüler anzuschreiben
- + Verwendung der Daten in einem Serienbrief
- + Zugriff auf Vorlagen für die Anschreiben

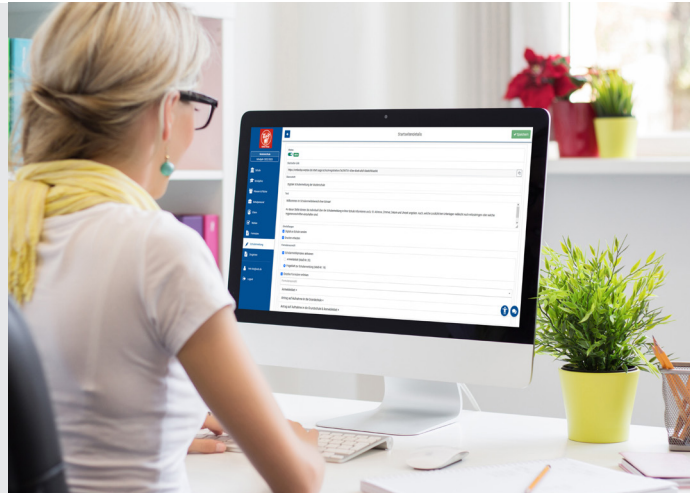

Durchführung der Schulanmeldung

- + Erstellung eines Serienbriefs mit einem QR-Code für den Zugang zur personalisierten Schulanmeldung
- + Online Ausfüllen der Anmeldeformulare durch die Eltern
- + Rücksendung an die Schule
- + Zur Verfügungsstellung von Merkblättern



Nachbereitung der Schulanmeldung

- + Postfach für Anmeldungen mit Filterfunktionen
- + Info-Mail bei Eingang neuer Anmeldungen
- + Datenübernahme in ASV



Die digitale Schulanmeldung des Maiß Verlags reduziert den Aufwand für den organisatorischen bzw. schriftlichen Teil der Schulanmeldung deutlich. Natürlich können die Schulen zusätzlich bewährte, begleitende Maßnahmen wie persönliches Erscheinen, Schulspiel o. ä. einsetzen.

Durchdachte Unterstützung bei der Vorbereitung der Schulanmeldung

Nutzung über das Maß Schul-Portal

Die digitale Schulanmeldung ist ein Modul des Maß Schul-Portals. Alle Arbeitsschritte werden von dort gesteuert. Die Bedienung ist intuitiv und übersichtlich.

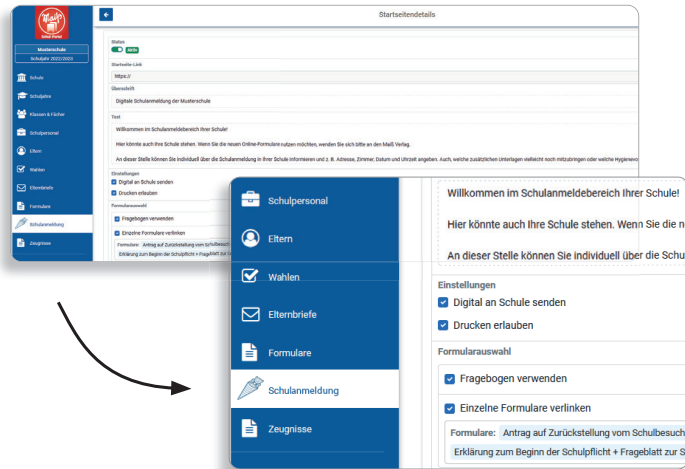

Übernahme der Meldedaten

Zur einfachen Vorbereitung können die Daten der zukünftigen Schülerinnen und Schüler vom Einwohnermeldeamt übernommen werden. Das heißt, bevor die eigentliche Schulanmeldung gestartet wird, sind bereits alle relevanten Daten im System.

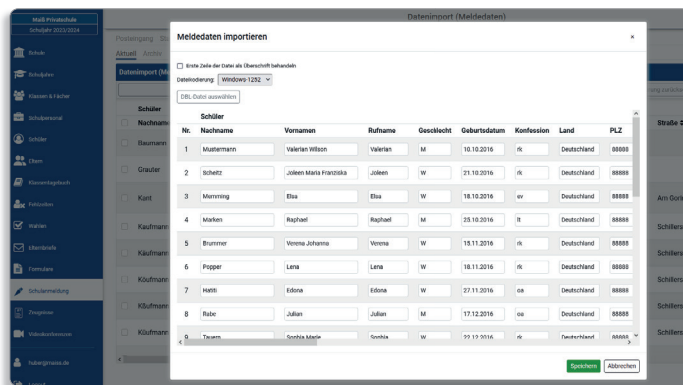

Vorlagen für Anschreiben

Im System sind verschiedene vorformulierte Anschreiben an die Eltern hinterlegt, die auf Wunsch verwendet und als Serienbrief eingerichtet werden können. Die Adressen werden automatisch eingedruckt.

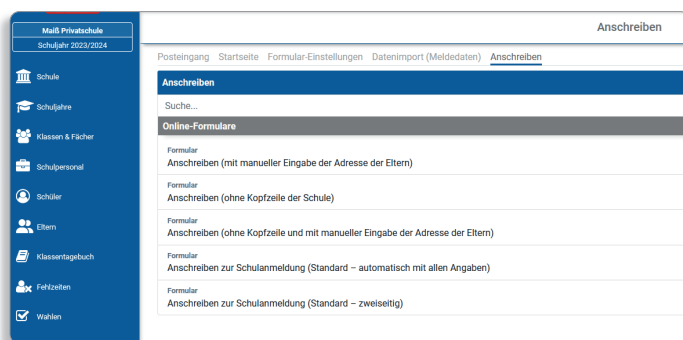

Schulspezifische Startseite

Zudem wird ein QR-Code generiert, der die Eltern auf eine schulspezifische Startseite führt; dort können sie ein mit ihren Daten vorausgefülltes und personalisiertes Online-Formular aufrufen.

Einfache Einrichtung und individuelle Anpassung

Erleichtern Sie sich und den Eltern die Schulanmeldung und nutzen Sie unseren voll automatisierten Anmeldevorgang. Die Eltern werden online durch die relevanten Formulare geführt. Das System ermittelt auf Grund des Geburtsdatums im Hintergrund, welche Formulare verwendet werden müssen und zeigt diese den Eltern an.

Der vollautomatisierte Schulanmeldeprozess basiert auf:

- Frageblatt zur Schulanmeldung (Maiß Nr. 14)
- Alternativ zu Nr. 14: Anmeldeblatt (Maiß Nr. 35)
- Antrag auf (vorzeitige) Aufnahme in die Grundschule (Maiß Nr. 4051)
- Antrag auf Zurückstellung vom Schulbesuch (Maiß Nr. 4059)
- Antrag auf Beginn Schulpflicht für Kinder im Einschulungskorridor (Maiß Nr. 4060)

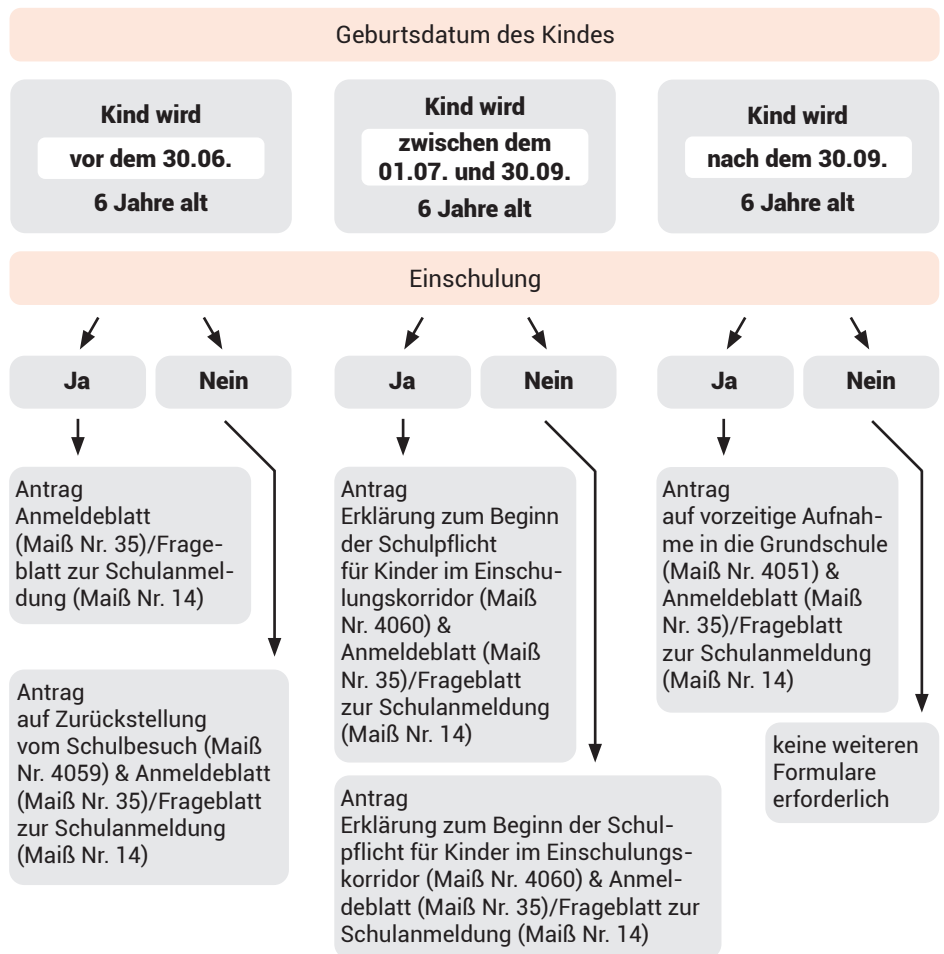

Die digitale Schulanmeldung bietet die Möglichkeit, abzufragende Blöcke flexibel zu gestalten. Es können einzelne Blöcke ausgeblendet und so die von der Schule benötigten Angaben angepasst werden. Wenn zum Beispiel die Schule keine Nachmittagsbetreuung anbietet, können die entsprechenden Fragen deaktiviert werden.

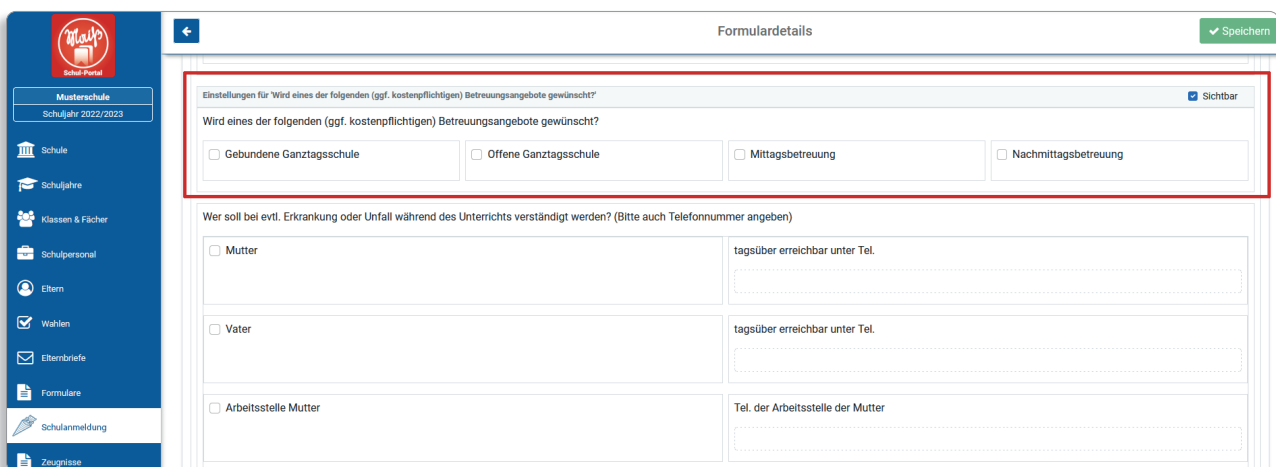

Eingehende Anmeldungen und Datenübernahme in ASV

Die eingesendeten Formulare werden in einem Postfach gesammelt und können übersichtlich zum Beispiel nach Namen, Eingangsdatum oder Bearbeitungsstatus gefiltert und sortiert werden. Über eingegangene Anmeldungen

erfolgt täglich eine Benachrichtigung per Info-Mail. Die Daten aus den Schulanmeldungen können in ASV importiert werden. Ihnen stehen dort alle relevanten Daten zur Verfügung. Eine doppelte Datenerfassung entfällt.

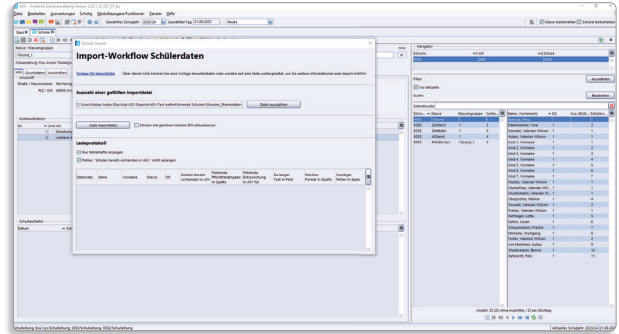
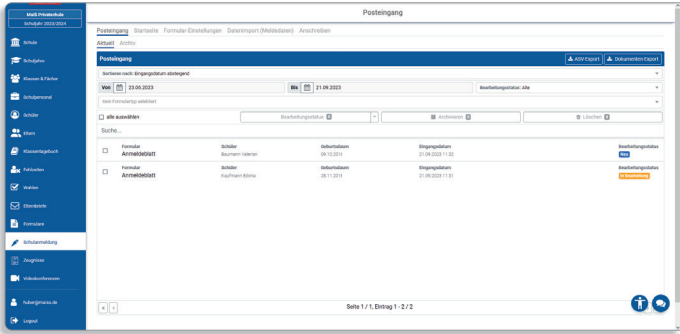

In den Online-Formularen sind alle für den Datenimport in ASV relevanten Werte hinterlegt.

Deutliche Erleichterung auch für die Eltern



Der vollautomatisierte und digitale Anmeldeprozess bietet auch für die Eltern viele Vorteile und eine große Zeiterparnis. Da sie über den QR-Code eine personalisierte Anmeldeseite aufrufen, sind die wichtigsten Daten bereits vorausgefüllt. Die Eltern werden Schritt-für-Schritt durch die relevanten Abfragen geführt. Bei vielen Abfragefeldern sind Drop-Down-Menüs hinterlegt, so dass Eingabe- oder Schreibfehler vermieden werden.

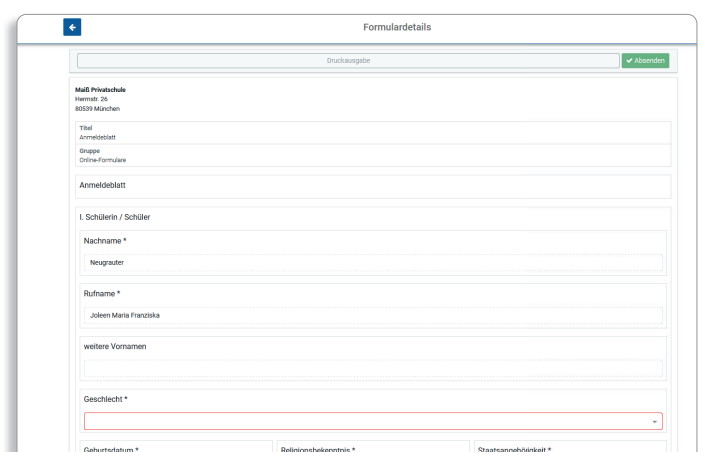

Formulardetails

Druckausgabe Abmelden

Matt Privatschule
Herrnstr. 20
80539 München

Titel
Arbeitsblatt

Gruppe
Online-Formulare

Anmeldeblatt

I. Schülerin / Schüler

Nachname *
Neugrafer

Rufname *
Jödem Maria Franziska

weitere Vornamen

Geschlecht *
[Dropdown menu]

Geburtsdatum * Religionsbekenntnis * Staatsangehörigkeit *

Auf der Startseite können auch weitere Formulare wie zum Beispiel Einwilligungen zum Download zur Verfügung gestellt werden.

So können Sie die digitale Schulanmeldung nutzen

Setzen Sie sich mit uns in Verbindung, damit wir Ihre Schule im Maiß Schul-Portal anlegen können. Sollten Sie das Maiß Schul-Portal bereits einsetzen (zum Beispiel, weil Ihre Schule das digitale Klassentagebuch nutzt), müssen wir Ihre Schule lediglich dafür freischalten.

Die Einrichtung des Maiß Schul-Portals ist kostenlos. Sie zahlen nur für die Nutzung einzelner Module.

Kosten für die Nutzung der digitalen Schulanmeldung

Wir möchten ein faires und transparentes Abrechnungsmodell sicherstellen und berechnen deshalb die tatsächlich erfolgten Anmeldungen.

pro angemeldeter Schülerin/
pro angemeldetem Schüler

€ 2,50

Optional:
Zusatz-Paket Online-Merkblätter

pro angemeldeter Schülerin/
pro angemeldetem Schüler

€ 2,50



Weitere nützliche Funktionen und digitaler Komfort

Das Maiß Schul-Portal ist das digitale Zuhause für die gesamte Schulfamilie und bietet noch weitere Module, die den Aufwand reduzieren und Ressourcen in Form von Zeit und Papier sparen.

Modul: Digitales Klassenbuch

Transparente Absenzverwaltung und Dokumentation des Schulalltags ohne doppelte Erfassung. Krankmeldungen erfolgen digital und sind sofort im Sekretariat und bei der Lehrkraft sichtbar (Verknüpfung mit Lehrer-App).

Modul: Kommunikation

Plattform für einen sicheren Austausch mit Eltern und Schülern inkl. Benachrichtigungen und Chat sowie einer einfachen und übersichtlichen Aufgaben-Verwaltung

Modul: Lehrer-App

Umfassendes Planungs- und Verwaltungstool mit vielen Funktionen wie Stundenplan, Stoffplanung, Sitzplänen, Checklisten, Schülerverwaltung, Notenerfassung u. v. m. Über das digitale Klassentagebuch werden Anwesenheiten abgeglichen und der Unterricht dokumentiert.

Modul: Stunden-/Vertretungsplan

Intuitive und schnelle Stundenplanung für die gesamte Schule. Planung aller Unterrichtseinheiten inkl. Vertretungsplanung bei Ausfällen für effizienten Schulbetrieb

Je Modul pro Schülerin/Schüler und Jahr

€ 1

Weitere Informationen zur
digitalen Schulanmeldung

www.maiss-schulshop.de/schulanmeldung



Verlag J. Maiß GmbH

Herrnstraße 26
80539 München

www.maiss.de

Tel.: (089) 24 20 97-0
Fax: (089) 24 20 97-44
E-Mail: info@maiss.de

SP 01/10/23